

SHIRAKO



町の人口

人口 10,391 (+ 17)

男 5,218 (- 42)

女 5,173 (+ 59)

世帯数 5,111 (+ 36)

2025.9.1現在()は前月比



ウィンブルドンU-14優勝!! 日本人女子初の快挙!

ノアテニスアカデミー千葉白子所属の宮澤沙希乃選手が、テニスの四大大会のひとつ、ウィンブルドンが主催する「U-14女子シングルス」で日本人女子として初の優勝を果たしました。決勝では冷静な試合運びと粘り強い精神力で逆転勝利を収め、国際舞台で確かな存在感を示しました。町のコートで練習を重ね、力強いストロークと多彩なショットで世界の強豪を打ち破る姿は、多くの人々に勇気と感動を与えました。

2025年(令和7年) No.647

10月

CONTENTS (主な内容)

- 防災訓練の開催について…………… 4
- 予防接種のお知らせ…………… 6
- 第7回ふるさとしらか祭…………… 10
- 保育所の入所申し込み受付…………… 11
- わがまちのニュース…………… 18
- まちの展覧会…………… 19



みやざわ さきの 宮澤紗希乃選手 ウィンブルドンU-14で優勝



宮澤選手は2011年10月27日生まれ。幼少期の4歳からテニスを始め、7歳の頃には海外大会にも挑戦するなど、ジュニアの舞台で早くから頭角を現していました。2021年、小学4年の時に茨城県つくば市を離れ、ノアテニスアカデミー千葉白子で、松島徹コーチの指導を受けながら練習に励んでいます。スタイルは力強いストロークだけでなく、スライス、ドロップショット、サーブ&ボレーなど多彩なショットを自在に使い分ける攻撃的スタイル。芝コートでの展開力、ネットへ詰める判断力にも優れており、ウィンブルドンでも決勝までの試合をセットを落とさず勝ち進んだ精神力とテクニックが光りました。



ウィンブルドンテニス2025(女子U-14)での戦績

グループB	A・サックフレイム	6-1, 6-0
グループB	F・C・ソウザ	6-3, 6-2
グループB	C・シャオ	6-3, 6-0
準決勝	L・ジング	6-4, 6-4
決勝	S・ビエリンスカ	3-6, 7-5, [10-5]

また、2023年4月には大手スポーツマネジメント会社「StarWing Sports」と契約し、国際舞台でのサポート体制も整えられています。

白子町の海で遊ぶことが大好きだという宮澤選手。宮澤選手が楽しみながら世界の強豪と戦う姿を、白子町全体で応援しています。

ひとこと日記

今年の夏も毎日のように猛暑日が続く異常気象で、町民生活はもとより、農業や観光、商工業などの産業に大きな影響が出なければ良いかと心配をしています。

先月7日の日曜日、「九十九里海岸クリーン事業」として海岸清掃を実施しました。この事業は、長生地区の海岸環境保全と海浜動植物の保護、美しい海岸景観の保全を目的として年に1回行われています。今年も古所と中里海岸を拠点に、町内の一般ボランティアを含む12の各種団体と230名以上の参加があり、台風15号が通過した直後で、可燃物160kg、不燃物20kgが収集されました。きれいな海と美しい砂浜を守るため、海岸侵食対策も千葉県にお願いし、住民の皆様と力を合わせ、今後も事業を継続していきたいと思っています。

また、町の学校給食では、食を通して地元への愛着や誇りを持ってもらおうと地産地消を推進しており、9月は町内産の新米を提供しています。新米給食は平成17年度から始まり、夏休み明けの初日にのみ、長生地区産のコシヒカリを提供していました。令和元年度からは9月を新米月間として実施し、令和5年度からは町内産コシヒカリを使用するようになり、子どもたちの評判も良いとのこと。米の高値が叫ばれていますが、私も農家の皆さんの苦労に感謝しながら新米を味わいたいと思います。

白子町長 緑川 輝男



ご長寿おめでとうございます

今年度100歳を迎えられる
みなさんをご紹介します

今年度白子町では6名が100歳を迎えられます。
訪問すると、とても元気なお姿に感銘をうけました。

100歳を迎えられるみなさんに長寿の秘訣を伺いました



長島 てる子さん
(荊金西区)
家族、孫に支えられて生活できています。また、ひ孫が遊びに来てくれることが嬉しく、元気の源になっています。



宇藤 泰次さん
(荊金西区)
好き嫌いのすることなく、なんでも食べています。スポーツ観戦が好きで、特に相撲や野球を観て元気をもらっています。



秋谷 つねさん
(古所西区)
周りの方たちが興味を持って話を聴いてくれることが嬉しいです。みなさんと毎日平和にストレスなく生活できています。



石井 静枝さん
(福島区)
たくさんの方の友だちや周りの方たちに支えられて、一緒にゲームやカラオケをして毎日楽しく生活できています。

東方男性		番付	西方女性	
横綱	古山 英一 101歳(関東区)	白子町長寿番付 勸進元白子町 令和七年九月十五日現在	横綱	小高 静枝 105歳(驚東区)
大関	小川 安雄 100歳(関北区)		大関	片岡 愛子 104歳(五井西区)
関脇	宇藤 泰次 100歳(荊金西区)		関脇	宗島 ふみ 103歳(幸治東区)
小結	田邊 豊作 98歳(五井西区)		小結	内山 とく 102歳(浜宿東区)
前頭	松本 清春 98歳(牛込新田区)		前頭	片岡 ゆき 102歳(南日当区)
前頭	嶋田 理三郎 98歳(南日当区)		前頭	斉藤 美江 102歳(浜宿西区)
前頭	吉原 正喜 98歳(荊金東区)		前頭	野口 三枝 101歳(幸治西区)
前頭	菊池 義勝 97歳(五井東区)		前頭	細谷 望子 101歳(中里東区)

※ご本人またはご家族の同意をいただいた方のみ掲載しています。

※三橋二三さん(北日当区)、岡田フクエさん(北川岸区)はご家族等のご意向により写真は掲載しません。

入札結果公表

■ 8月実施分
※金額は税込表示

- 白子町立白子中学校スポーツトラクター賃貸借(長期継続契約)
 - 落札業者 NX・TCリース&ファイナンス株式会社(応札者1者)
 - 落札金額 5,412,000円
 - 落札率 97.61%
- 弁天1号橋外1橋 橋梁修繕工事
 - 入札不落のため取止め(応札者1者)
- 町道3175号線 舗装工事
 - 落札業者 株式会社安川(応札者2者)
 - 落札金額 11,935,000円
 - 落札率 89.44%



令和8年(2026年)に、昭和元年(1926年)から起算して満100年を迎えます。政府では、「昭和100年」関連施策として、地方公共団体や民間主体も含めて、全国で取組を推進しています。くわしくはホームページをご覧ください。

※ 1 シェイクアウト訓練

訓練地震情報 の伝達を受け、直ちに地震から身を守るための3つの安全行動（右図参照）を約1分間行ってください。



※ 2 津波避難訓練

訓練大津波警報 の伝達を受けて避難を開始し、できるだけ早く緊急避難場所の屋上や3階以上の高台に避難してください。

南白亀川河口の最大津波水位到達時間は、地震発生から37分と予想されています。

今回の訓練では、9時37分までに避難を完了できるよう時間最優先で行動してください。

避難場所	白子中学校、関小学校、南白亀小学校、白潟小学校、なばき防災の丘、しらかた防災の丘、ホテル白洋、ホテルカアナパリ、ホテルニューオーツカ、青松庭白砂、サンライズポイント白子、パノラマビュー白子、ダイアパレス白子第1、ダイアパレス白子第2、フラワーパレス白子、特別養護老人ホームはまひるがお
------	------------------------------------------------------------------------------------------------------------------------------------------------

※ 3 体験・展示ブースの配置

支援団体	内容	場所
陸上自衛隊	車両展示、制服等試着	① 車両展示 エリア
	応急担架搬送	
	ロープワーク	
茂原警察署	車両展示、制服等試着	① 車両展示 エリア
北消防署	車両展示、制服等試着	
	消火器取扱い	
	AED、心臓マッサージ	② 実習体験 エリア
NTT東日本	災害用車両の展示	
NTTドコモ	災害伝言ダイヤル	
NPO法人 首都圏防災士連絡会	家庭向け備蓄品	② 実習体験 エリア
特別養護老人ホーム はまひるがお	車いす体験 白杖体験	
大多和医院	誰でもできる創傷処置	
第7支団消防団	消防車放水体験	③ 放水体験 エリア
	煙体験ハウス	④ 災害 疑似体験 エリア
長生地域振興事務所	災害VR体験	
白子町役場	地震体験車	

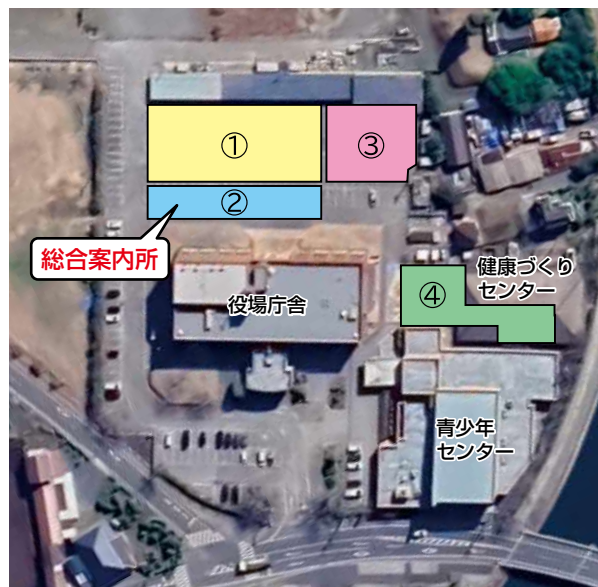

1. 動きやすい服装でご来場ください。
2. 駐車場に限りがありますので、来場時の乗合わせにご協力をお願いいたします。
3. スタンプラリーのスタート・ゴールは総合案内所になります。また、防災パンフレット、非常食などの配布も総合案内所で実施します。

令和7年度 白子町

防災訓練

10月26日(日)

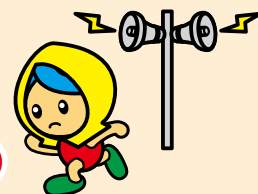

※雨天の場合は、中止します。

当日7時に実施・中止を放送します。

▶ 津波避難訓練 ▶ 9時～9時50分



津波を想定した避難訓練を実施します。

防災行政無線、白子町メール配信サービス、防災LINE、緊急速報メール(エリアメール)で次の情報を伝達しますので、各自で対応行動を訓練してください。

9時00分 訓練地震情報 伝達 → シェイクアウト訓練 ※1

9時05分 訓練大津波警報 伝達 → 津波避難訓練 ※2

避難場所に到着したら訓練終了となります。

▶ 防災研修会 ▶ 10時～12時 場所：白子町役場

役場の敷地内に防災に役立つ 体験・展示ブース ※3 を配置して、自由に研修していただきます。

各ブースを回って防災に関する知識や経験を深めてください。

また、自主防災組織の訓練の場としても活用をご検討ください。

震度7を体感

地震体験車まもるくん

避難所で役立つ

ロープワーク

初期消火が大切

消火器の取扱い

命を救う

心臓マッサージ・AED

互いの無事を確認

災害伝言ダイヤル

不自由な方を守る

車いす・白杖体験

災害を疑似体感

災害VR体験

もしもに備える

家庭向け備蓄品

助け合い

誰でもできる創傷処置

避難所でつながる

携帯電話サービス

子どもと一緒に楽しめるコーナーもあります！

消防車 放水体験



しっかり狙って火を消そう

働く車&制服試着



消防・警察・自衛隊・NTT

スタンプラリー





賞品あります！

インフルエンザ予防接種が始まります

子どもと高齢者のインフルエンザ予防接種費用を一部助成しています。

対象者には順次通知していますが、通知が届いていない方は健康づくりセンターへご連絡ください。

	子ども	高齢者
対 象 者	<p>接種日に白子町に住民登録があり、生後6か月以上中学3年生以下の方</p> 	<p>接種日に白子町に住民登録があり、次に該当する方</p> <p>① 65歳以上の方（昭和35年12月31日以前の生まれ）</p> <p>② 60歳以上65歳未満で循環器・呼吸器・免疫の障がいをもつ1級手帳保有者</p>
助 成 額	<p>1回：3,000円（上限）</p> <p>● 生後6か月以上13歳未満は2回接種</p> <p>● 13歳以上の中学生は1回接種</p> <p>※接種を見合わせた場合（予診のみ）の費用は助成の対象となりません。</p>	<p>1回：3,000円（上限）</p> <p>※生活保護受給者は無料。（予診のみの場合も無料）</p> 
助成期間	令和7年10月1日～令和8年1月31日	
実施方法	町が契約している医療機関に予約をし、届いた予診票を使用して接種を受けてください。	

問い合わせ 健康づくりセンター ☎33-2179

新型コロナウイルス感染症予防接種が始まります

高齢者の新型コロナウイルス感染症予防接種費用を一部助成しています。

対象者には順次通知していますが、通知が届いていない方は健康づくりセンターへご連絡ください。

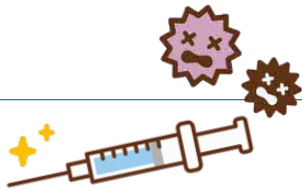
対 象 者	<p>接種日に白子町に住民登録があり、次に該当する方</p> <p>① 65歳以上の方（昭和36年4月1日以前の生まれ）</p> <p>② 60歳以上65歳未満で循環器・呼吸器・免疫の障がいをもつ1級手帳保有者</p>
助成期間	<p>令和7年10月1日～令和8年3月31日</p> <p>※インフルエンザと助成期間が異なります</p>
助 成 額	<p>3,000円（上限）</p> <p>※生活保護受給者は無料。（予診のみの場合も無料）</p> 
実施方法	町が契約している医療機関に予約をし、届いた予診票を使用して接種を受けてください。

問い合わせ 健康づくりセンター ☎33-2179

40歳以上の方へ

結核・肺がん検診を受けましょう

結核・肺がんは、早期発見と早期の治療がとても大切です。職場や病院等で検診を受ける機会のない方は、ぜひこの機会に受診しましょう。

下表の受診票送付対象者以外の方で検診を希望される場合は、健康づくりセンターまでご連絡ください。

※検診の結果、精密検査となった場合は、必ず精密検査を受けてください。

※検診期間中は、健康づくりセンターへの電話がつながりにくい場合があります。

対象者	40歳以上の方（令和7年4月1日時点） ※対象年齢であっても町の集団検診の該当とならない場合があります。
※受診票送付対象者	●令和6年度に検診を受けた方 ●新たに申込みをされた方 ●40・60・65・70歳の方（令和7年4月1日時点）
検査方法	胸部エックス線検査
実施日 受付時間	10月15日（水）・16日（木）・17日（金） 9時～11時30分、13時～15時 ※検診は指定日時でのご案内となります。 日程変更を希望される場合は、事前に健康づくりセンターまでご相談ください。
検診会場	健康づくりセンター
自己負担額	500円 ※65歳以上の方は無料



問い合わせ

健康づくりセンター ☎33-2179

国勢調査2025



国勢調査の回答はお済みですか？

回答は10月8日までをお願いします



- 9月中旬から、調査員がみなさまのお宅を訪問し、調査書類を郵便受けに入れるなどしてお配りしています。
- 回答は、10月8日までに、できる限りインターネットでお願いします（郵送も可能です）。
- インターネットや郵送での回答を予定していた方で、調査員による回収に変更する場合は、企画財政課へご連絡ください。
- 10月8日までに回答が確認できない場合は、調査員が回答のお願いに伺いますので、みなさまのご理解とご協力をよろしくお願いいたします。
- 万一、調査書類が届いていない場合や、追加の調査票が必要な場合（5人以上の世帯など）は、企画財政課へご連絡ください。

●インターネット回答期間：9月20日（土）～10月8日（水）

●調査票（紙）の回答期間：10月1日（水）～10月8日（水）

くわしくは、「国勢調査2025キャンペーンサイト」をご覧ください。



問い合わせ

企画財政課 ☎33-2180

交通事故などに遭ったら速やかに住民課へ 第三者行為による傷病届



交通事故など第三者（加害者）による行為が原因で病気やけがをしたときは、国民健康保険で診療を受けられますが、医療機関によっては診療を断られる場合があります。

交通事故の医療費は加害者が全額負担する（自賠責保険など）のが原則ですが、国民健康保険で治療を受ける場合、加害者が支払うべき医療費を国民健康保険が一時的に立て替えて、あとからその医療費を加害者に請求します。

交通事故にあったら、速やかに役場住民課へ「第三者行為による傷病届」を提出しましょう。「第三者行為による傷病届」は白子町ホームページからダウンロードできます。



▲町ホームページ

■第三者行為とは…

第三者行為の主な事例は自動車事故ですが、次のような場合も第三者行為となります。
なお、自損事故で同乗者がけがをした場合は運転者が加害者となり、第三者行為に該当します。

- ①学校やスーパーなどの設備の欠陥でけがをしたとき
- ②他人の飼い犬やペットなどにより、けがをしたとき
- ③不当な暴力や傷害行為を受け、けがをしたとき
- ④飲食店などで食中毒にあったとき
- ⑤運動中の接触によって、けがをしたとき



●自動車事故での示談は慎重に！

示談後も健康保険の給付を受けられるかどうかは、示談の内容によって決まります。

示談により損害賠償請求権の一部を放棄した場合、その範囲で国民健康保険の給付を受けられなくなることがあります。後遺障害など、あとで治療が必要になったとき、国民健康保険が使えないといった事態を避けるためにも、安易に示談をすることは避けましょう。

特に、次のような事例には留意しましょう。

例① 健康保険で治療している間に示談が成立した場合

被害者が治療費用を含む賠償金を受け取った場合には、その日以降、健康保険で治療を受けられなくなります。

例② 「健康保険で治療を受けているから医療費はいらない」といった示談をした場合

医療費の損害賠償を放棄したことになり、全国健康保険協会が立て替えている医療費を加害者に請求できなくなるため、被害者が全額自己負担することになります。

●業務上や通勤途中でのケガや病気の場合、国民健康保険は使えません。

業務上または通勤途中でのケガや病気は、第三者行為にかかわらず労災保険の給付を受けることができます。勤務先や労働基準監督署と相談のうえ手続きしてください。

- ①雇用者が負担すべきもの、労災対象の事故
- ②犯罪行為や故意の事故
- ③飲酒運転や無免許運転など法令違反の事故

ご注意ください

年金生活者支援給付金制度

公的年金等の収入や所得額が一定基準以下の年金受給者の生活を支援するために、年金に上乗せして支給されるものです。

給付金の受け取りには、**年金生活者支援給付金請求書の提出が必要**です。

なお、下記の支給要件に該当しない場合は支給されません。



▶ 支給要件

老齢基礎年金を受給している方	<p>以下の要件をすべて満たしている方が対象となります。</p> <ul style="list-style-type: none"> ● 65歳以上である ● 世帯全員の市町村民税が非課税となっている ● 年金収入額とその他所得額の合計が889,300円以下である
障害基礎年金・遺族基礎年金を受給している方	<ul style="list-style-type: none"> ● 前年の所得額が「4,721,000円＋扶養親族の数×38万円^{※1}」以下である <p>※1 扶養親族の年齢により変わります。</p>

※現在、給付金を受け取られている方のお手続きは **不要** です。

▶ 請求手続き ※原則、請求した月の翌月分からのお支払いとなりますので、速やかな請求手続きをお願いします。

■ あらたに支給対象となる方

日本年金機構から書類が送付されます。同封のはがき（年金生活者支援給付金請求書）に記入して、切手を貼って投函してください。
請求書をお持ちでない方は、年金事務所や役場に用紙があります。

■ 年金を受給しはじめる方

年金の請求手続きと併せて、請求手続きをしてください。

請求手続きはお早めに！



年金生活者支援給付金のお支払いは、年金と同じ受取口座に、年金とは別途お支払いします

※支給要件を満たす場合、2年目以降のお手続きは原則不要となります。

支給要件を満たさなくなった場合、年金生活者支援給付金は支給されません。

その際は、「年金生活者支援給付金 不該当通知書」をお送りします。

問い合わせ 日本年金機構「給付金専用ダイヤル」

☎ **0570-05-4092** (ナビダイヤル)

050からはじまる電話でおかけになる場合は ☎ **03-5539-2216**

受付時間

月曜日 8時30分 ～ 19時

火～金曜日 8時30分 ～ 17時15分

第2土曜日 9時30分 ～ 16時

※月曜日が祝日の場合は、翌開所日に19時まで相談をお受けします。

※土日（第2土曜日を除く）、祝日、12月29日～1月3日はご利用いただけません。

◎お問い合わせの際は、**基礎年金番号のわかるもの**をご用意ください。

くわしくは特設サイトをご確認ください

年金給付金

検索

！「年金生活者支援給付金」をかたる詐欺にご注意ください！

日本年金機構や厚生労働省から、電話で口座番号をお聞きしたり、金銭を求めることはありません。



第7回 ふろさとしらこ祭

とき 11月3日(月・祝) 9時30分～13時 **ところ** 白子役場東側駐車場

催し物	内容
芸能発表	・南日當獅子舞保存会 ・太鼓衆～楽～ ・白子中学校吹奏楽部 ・HIP・HOPダンス教室
みどりの広場	・地元農産物等の直売 ・農産イベント
商工会	・飲食物・古着衣料・縁日等 (商工会青年部・女性部・会員事業所)
社会福祉・健康づくり関係	・アルファミの試食(白子町赤十字奉仕団) ・募金活動(千葉県共同募金会白子町支会) ・からあげ販売(白子町ボランティア連絡協議会) ・腸活レシピ・健康食品(試供品)の配布 (白子町食と健康づくり推進会)
その他	・チラシ・ティッシュ・風船等の配布(茂原法人会白子支部)
催し物	・カメ&ヤギのえさやり体験(大和田牧場)



※今年度は、青少年センターでの作品展示、芸能発表は、ありません。

※会場は、役場東側駐車場になります。

※駐車場は、役場庁舎正面駐車場、北側臨時駐車場、東側臨時駐車場になります。

※上記について、天候により、中止になる場合があります。その場合は、ホームページ・X等で連絡します。

問い合わせ

・芸能発表・催し物	教育委員会生涯学習課	☎33-2144
・みどりの広場	産業課	☎33-2115
・商工会	白子町商工会	☎33-2517
・社会福祉	白子町社会福祉協議会	☎33-5746
・健康づくり・その他	教育委員会生涯学習課	☎33-2144

白子町ホームページ



白子町 X



第73回 町民ゴルフ大会 出場者募集!

とき 11月18日(火) トップ7時46分スタート

ところ PGM大多喜カントリークラブ

プレー費 10,560円(昼食・パーティ代含)

参加費 2,000円

申込み 10月1日(水)～10月31日(金) 9～16時

青少年センター(月・祝日・10/14休館) ※募集人数に達し次第終了

問い合わせ 生涯学習課 ☎33-2144

※3名以下でお申込みの場合は参加者を組合せることがあります。
くわしくはQRコードで見ることができます。



令和8年4月
から利用の

保育所の入所申込み受付



保育所の入所申込み受付を次の日程で行います。
申請書類等は10月6日(月)から各保育所で配付します。
必要事項を記入し、入所申込みの際にお持ちください。
なお、当日は面接を行いますのでお子さん同伴でお越しください。

白潟保育所	11月4日(火)	13時30分 ～ 15時30分
関保育所	11月5日(水)	
南白亀保育所	11月7日(金)	

入所できる基準 児童の保護者の方いずれもが、次のいずれかの事情に該当する場合に限ります。

就 労

昼間いつも仕事をしている場合

出産等

母親が妊娠中または
出産後間もない場合
(産前産後各2か月程度)

疾病等

病気や怪我をして
いる、心身に障が
いを有する場合

病人の看護等

長期にわたる病人や心身に
障がいをもつ同居の親族
を常時看護している場合

災 害

火災や風水害、地震な
どの災害復旧に当たっ
ている場合

求 職

求職活動を継続的に
行っている場合

就 学

学校教育法に定める学校等
に在学しているなどの場合

その他

保育が必要と認め
られる場合

※年度途中の入所は、年齢により難しい場合があります。

問い合わせ 住民課 子育て支援係 ☎33-2178

『食べる』を味方に。 ～試食会のお知らせ～

と き 10月28日(火)

午前の部：9時30分～11時

午後の部：14時15分～16時

と ころ 健康づくりセンター ホール

問い合わせ ☎33-2179 (白子町健康づくりセンター)

「間食について」をテーマに
試食会を行います。

予約不要、参加費無料です。

ぜひ、お一人でもお仲間と一緒にでも、
気軽にお立ち寄りください。

味方からのレシピ紹介

切り干し大根の中華サラダ

材料：5人分

- ・切り干し大根…30g
 - ・きゅうり……………1本
 - ・人参……………1/2本
 - ・ハム……………2枚
 - ・コーン……………大さじ2
- ④ 酢……………大さじ2
しょうゆ……………大さじ2
砂糖……………大さじ2
ごま油……………大さじ1と1/2

作り方

- ①切り干し大根を洗ってぬるま湯に10分浸す。その後、水気を絞り食べやすい大きさに切る。
- ②きゅうり、人参、ハムを千切りにする。
- ③①と②と④をボウルに入れて混ぜ合わせたら、出来上がり。



栄養価(1人分あたり)

エネルギー：96kcal
たんぱく質：2.3g 脂質：4.8g
炭水化物：11.7g 食塩相当量：1.2g

白子町の活性化にご協力頂いている方々を紹介します



かとう じゅんいち
加藤 淳一さん

担当業務 公共施設再編および
まちづくりの総合調整業務

地域活性化起業人

町民の皆様、いつもお世話になっております。地域活性化起業人の加藤淳一と申します。この夏に取り組んだ仕事について、皆様にお知らせいたします。

一つ目は、白子町のヨウ素を使った新しい事業についてです。ヨウ素を扱っている会社の方や、大学、企業の研究者とお会いして、お話を伺いました。白子町のヨウ素を、これまでとは違う分野でも使えないかという相談をしています。

二つ目は、町がより住みやすくなる取り組みです。国から支援をいただいて、専門の会社に相談をしています。町での生活がもっと便利になるよう、どのような工夫ができるか検討しているところです。

ヨウ素の件は引き続き情報を集め、より良い町づくりについては調査、検討結果をもとに企画を考えていきます。

何か進展がありましたら、また皆様にお知らせいたします。



いのうえ たかひろ
井上 貴博さん

地域おこし協力隊

白子町を選んだ理由について

町に魅力的な資源があるというのは大切だと思いました。

宿泊施設を活用し地域活性化を実現できたらと思っており、白子町の募集を見て、それが実現できると思っています。海や川などの自然が近く、温泉があること、そして、都市圏にも出やすいところがいいと思いました。町の雰囲気があるので居心地が良いと感じたので、決断しました。

地域おこし協力隊の仕事内容について

空き家を利活用して、宿泊施設により地域の活性化を行いたいです。

海水浴場も徒歩圏内で、温泉、特産物など魅力的な資源があり、この地域に可能性を感じています。

近年、近隣の市町村でも国内外の観光客の方や移住者も増えてきていることもあり、魅力を知ることによって白子町にも訪れるきっかけになればと思っています。

仲間内やご家族と一緒にわいわい使っていただける、素泊まりの一棟貸切の宿を運営し、白子町のPRをしていけたらと思っています。

また、地元の方と移住者の方がやっているサービスとコラボレーションして体験型の宿を実現できたらと考えています。

そのため、地域おこしのきっかけとなる空き家や倉庫を探しています。

これまで使われていないもの、相続で戴いたもの、別荘として利用されていて今後使用しないものでも、大丈夫です。どんなものでも、何かに活かさないかという視点で物件を調査しに行かせてください。白子町の地域活性化のために、あらゆる方法での空き家の利活用促進を考えています。

何か新しい活かし方ができるようにしていきたいと思っています。どうぞよろしくお願いいたします。

白子町地域おこし協力隊 井上
☎080-4906-0634

一緒に
歩こう

ガイドヘルパー★お仕事セミナー

あなたの資格、
活かしませんか？

ガイドヘルパーは、目が不自由な方のお出かけを支える大切なお仕事です。未経験者、ブランクがある方、シルバー世代の方、興味がある方など、どなたでもお気軽にご参加ください。

と き 10月17日(金) 10:00~12:00

と ころ 茂原市総合市民センター(茂原市町保13-20)

申込不要・出入自由

内 容 ①講義 障害・疾病の理解と視覚障害者の心理 講師：千葉県視覚障害者福祉協会 視覚障害者総合支援センターちば

②体験・見学 ボッチャ、サウンドテーブルテニス 協力：視覚障害者団体 宇宙の会

③ガイドヘルパーの仕事について

展 示 拡大読書器、歩行誘導機器

問い合わせ 茂原市社会福祉協議会 ☎0475-23-1969



10月20日は

「骨粗鬆症デー」です



世界骨粗鬆症デーは、1998年に世界骨粗鬆症財団（IOF）と世界保健機構（WHO）が共同で骨粗鬆症と骨代謝障害の啓発を目的として制定しました。

骨粗鬆症とは

骨量が減って骨が弱くなり、骨折しやすくなる病気です。一般的には高齢女性での発症が多い傾向にあります。骨粗鬆症により転倒から骨折すると寝たきり、そこから認知症等へと繋がる危険性があり、予防が大切です。



骨粗鬆症の危険因子で対応が可能なもの

カルシウム・ビタミンD・ビタミンKの不足、運動不足、リン・塩分の過剰摂取、極端な食事制限（ダイエット）、過度の飲酒、喫煙、多量のコーヒー など



骨粗鬆症の予防

栄養と運動が重要となります。強い骨づくりと転ばない体づくりに取り組みましょう。

①栄養 カルシウム（骨の主成分）、ビタミンD（カルシウムの吸収を助ける）、ビタミンK（骨の形成を助ける）を積極的に摂りましょう。

●カルシウムを多く含む食材： 乳製品、小魚、小松菜、大豆製品など

●ビタミンDを多く含む食材： 干しシイタケ、卵、鮭など

●ビタミンKを多く含む食材： ひじき、ホウレンソウ、納豆など

②運動 骨は刺激が加わると骨をつくる作用が活発化します。

●ウォーキング、ジョギング： 歩く・走る刺激が足から骨に伝わります。

●筋力トレーニング： 筋肉への負荷が骨に伝わります。下半身の筋トレで転倒リスクを下げるができます。



10代・
20代の
方へ

骨量は成長期に増加し、20歳頃がピーク（最大骨量）となります。その後は比較的安定に推移し、加齢に伴い減少します。この年代で骨密度を十分に増やしておくことがとても重要です。そのため、この時期の過度なダイエットは、エネルギー不足から無月経や女性ホルモンの乱れを引き起こし、その状態が続くと骨密度の低下につながります。必要なエネルギーは十分に摂取し、適度な運動で太りにくい体をつくっていきましょう。

健幸ポイント事業 新規参加者随時募集中

専用の歩数計やアプリを携帯いただき、歩くこと等でポイントが貯まります。貯まったポイントは景品と交換できる健康づくり事業です。

対象者：白子町に住民登録のある40歳以上の方

●15分ほどの操作説明を行います。

申込み 健康づくりセンター窓口 ☎33-2179

（平日8時30分～17時15分）



白子町農地利用最適化推進委員を募集します

農地利用最適化推進員は、町内農地の集積・集約化、耕作放棄地の発生防止・解消、新規就農参入支援などの活動を農業委員と連携して行っています。今回、中里・驚地域に欠員が生じたため、補欠の委員を募集します。



- 募集人員** 1名【担当区域：中里・驚地域（第8区域）】
- 任期** 令和7年12月1日～令和9年3月25日（前任者の残任期間）
- 受付期間** 10月15日（水）まで
- 手続き** 必要書類を農業委員会事務局へ提出
- 推薦・応募方法**
 - ①**個人推薦**…白子町に住所を有する農業者からの推薦（推薦者3名以上）
 - ②**団体推薦**…農業者が組織する団体等からの推薦
 - ③**応募**…一般募集
- 選任方法** 農業委員会委員で審査・選任し、委嘱を行います。
- 問い合わせ** 農業委員会事務局 ☎33-2115

一宮幹部交番

窓口業務の運用変更

- 変更日** 10月1日（水）から
- 対象業務**
 - 運転免許業務（更新、記載変更など）
 - 道路使用許可・規制除外車両届出・車庫証明などの申請業務（交通関係）
- 変更内容** 一宮幹部交番における窓口業務の受付日が、**令和7年10月1日（水）から月曜日、水曜日、金曜日に変更**となりました（土日祝日、振替休日および年末年始の12月29日から1月3日を除く）。※火曜日、木曜日は受付しません。受付時間に変更はありません（9時から16時まで）。なお、事件事故や遺失物、拾得物の届出、警察相談などについては、これまでと同様に対応いたします。また、茂原警察署の運用には変更はありません。
- 問い合わせ** 千葉県茂原警察署交通課庶務係 ☎0475-22-0110

茂原警察署からのお知らせ



自転車盗の発生件数が増えてきています。



個人宅に侵入する窃盗事件が多発しているため、外出時は確実な施錠を!!



夜間帯において、高齢者が被害者となる交通死亡事故が発生しました。

長生郡市内の**刑法犯認知件数**
（令和7年8月末暫定値）

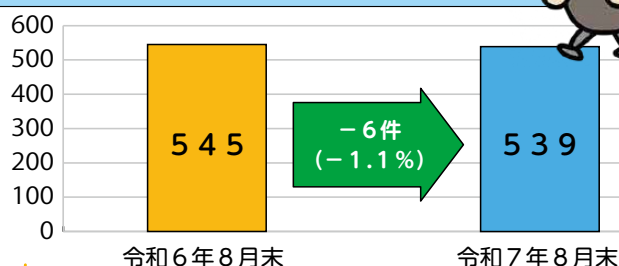

ワンポイント

自転車盗難の被害者は大半が鍵をかけていませんでした。被害防止に施錠が役立つのはもちろんですが、鍵を2つ使えば更に効果が高まります。

長生郡市内の**人身事故発生件数**
（令和7年8月末現在確定数）

	令和7年8月の累計			
	本年	昨年	増減数	増減率
発生件数	189	222	-33	-14.9%
死者数	2	6	-4	-66.7%
負傷者数	237	259	-22	-8.5%

ワンポイント

日の入りが早くなってくるので、ドライバーは早めのライト点灯、歩行者は反射材を使用し、交通事故防止に努めてください。



お知らせ

Notification



俳句入門教室

俳句を学びたい方、初心者大歓迎です。小学生から参加できます。

自然や暮らしを題材にし、あなただけの素敵な一句を詠んでみませんか

- と き** 毎月第2水曜日 17時30分～
- と ころ** 白子町青少年センター 視聴覚室
- 受講料** 無料
- 持ち物** 筆記用具
- 主催・講師** しらこ俳句会会員
- 問い合わせ** 生涯学習課 ☎33-2144



違反建築防止週間

10月15日(水) から10月21日(火) までは、違反建築防止週間です。

建築基準法は私たちの生命や健康、財産を守るため、建物等の安全性の確保に関する敷地や構造などについてのさまざまな基準を定めています。

建物を建てる場合は、建築基準法などの法令で定める基準や手続きを守り、適正に工事を進めましょう。また、工事が完了したときは、その建物が法令に基づき安全なものであるか検査を受けましょう。

なお、新築時は適法でも、その後の改修や用途（使い方）の変更により違反になってしまう場合がありますので、改修などの際には事前に建築士などに相談しましょう。

問い合わせ 建設課 ☎33-2116



ご存じですか？労働委員会 ～雇用のトラブル まず相談～

千葉県労働委員会では、個々の労働者と使用者の間で生じた解雇・パワハラ・労働条件の不利益変更などの労働関係のトラブルについて、労働委員会の委員が間に入って、双方の歩み寄りによる円満な解決を目指す「個別的労使紛争のあっせん」を行っています。

あっせんは無料で、労働者、使用者どちらからでも申請できます。あっせンを希望される方は、お気軽にお問い合わせください。

申請・問い合わせ

千葉県労働委員会事務局（千葉県庁南庁舎7階）
☎043-223-3735



道路に埋設している ガス管のガス漏れ調査

白子町ガス事業所では、ガスを安全に使用していただくために、道路に埋設されているガス管のガス漏れ調査を実施しています。今年度は、白潟地区が対象です。



- 実施期間** 令和7年10月から令和8年1月まで
- 対象エリア** 白潟地区
- 問い合わせ** 白子町ガス事業所 供給保安係
☎33-3530



有害鳥獣駆除事業の 実施について

長生郡市猟友会白子支部の協力の下、町内全域で《カラス・ドバト》の駆除を行います。

- 実施日** 10月11日（土）、
予備日10月12日（日）
- 時 間** 6時～9時00分
- 駆除方法** 銃器による駆除

本事業につきまして皆様のご理解とご協力をお願いいたします。なお、事業実施時のお知らせについては実施日前および終了後に白子町メール配信サービスにて行います。

問い合わせ 環境課 ☎33-2118



骨粗鬆症について

- と き** 10月9日（木）
14時～15時（受付13時30分～）
- 内 容** 骨粗鬆症マネージャーが骨粗鬆症について詳しく説明します。
- 参加費** 無料。
- 内 容** 電話での事前申し込みが必要になります。
- と ころ** おゆみの中央病院茂原クリニック
リハビリ室
- 問い合わせ** ☎0475-22-1834
（リハビリテーション部）



千葉県最低賃金は、令和7年10月3日から時間額1,140円に改正されます

☆最低賃金のくわしい内容につきましては

千葉労働局労働基準部賃金室（☎043-221-2328）または
最寄りの労働基準監督署にお問い合わせください。

千葉労働局

検索





第38回（令和7年度第7回） 東千葉メディカルセンター 市民公開講座

- と き** 10月10日（金）15時～16時
（14時45分開場）
- と ころ** 東千葉メディカルセンター2階講堂
（東金市丘山台三丁目6番地2）
- 演 者** 東千葉メディカルセンター
耳鼻咽喉科 医長 武山 慧 医師
- 演 題** 耳が聞こえにくいと認知症になりやすい!?
- 参加方法** 事前申込不要です。
当日会場にお越しください。
- 問い合わせ** 東千葉メディカルセンター
事務部 総務課
☎0475-50-1199（代）



東千葉メディカルセンター “出張糖尿病教室”

糖尿病治療に必要な知識を学ぶ教室を出張開催します。お気軽にご参加ください。

- と き** 10月16日（木）14時～15時
（13時45分開場）
- と ころ** 東金中央コミュニティセンター講堂
（東金市東岩崎1-20）
※会場のお間違えにご注意ください。
- 費 用** 無料
- 内 容** 医師、看護師、管理栄養士、理学療法士による「糖尿病の基本的なお話」
- 参加方法** 事前申込不要です。
当日会場にお越しください。
- 問い合わせ** 東千葉メディカルセンター
事務部 総務課
☎0475-50-1199（代）



中小企業退職金共済（中退共） 制度のご案内

中小企業退職金共済（中退共）制度は、中小企業の事業主が、従業員の退職金を計画的に準備できる国の退職金制度です。国からの有利な掛金助成や、税法上の優遇も受けられ手数料もかかりません。家族従業員やパートタイマーも加入できます。

※一部対象外あり。くわしくは、
ホームページをご覧ください。

- 問い合わせ** 中退共本部
☎03-6907-1234



令和7年度 千葉県生涯大学校外房学園 学園祭の開催について

- と き** 11月15日（土）10時～16時
- 内 容** 学園活動における各種作品の展示、芸能発表、野菜・花苗の販売などを予定しております。
- 入場料** 無料（どなたでも入場できます）
- ところ・問い合わせ**
千葉県生涯大学校外房学園 茂原校舎
（住所）茂原市本小轡319-1
☎0475-25-8228



あなたの就職をサポートします！

- 対 象** 離職中または転職を考えている方
- 募 集 科** ①CAD／機械加工科 12月生
（6か月訓練）
②産業機械オペレーション科 1月生
（4か月訓練）
- 受 講 料** 無料
- 募集期間** ①9月8日（月）～10月28日（火）
②10月6日（月）～11月25日（火）
※お申し込みは管轄ハローワークへ
- 見学会日時** 毎週火曜日 13時～
※お申し込みはお電話で。
- 問い合わせ** ポリテクセンター君津 訓練課
☎0439-57-6313
（君津市坂田428）
くわしくはホームページをご覧ください。



県税事務所などの 受付時間を短縮します！

10月1日から千葉県内の各県税事務所・支所および自動車税事務所（支所を除く）において、試行として、窓口受付時間の短縮を以下のとおり実施します。

受付時間	
9月30日まで	10月1日から
9時～17時	9時～16時

試行結果を検証して、令和8年10月からの本格導入を検討いたします。

電子申請やオンライン手続きなどを充実させ、「窓口に行かなくてもいい県税事務所」を目指し、利用する方へのサービス向上を図ってまいります。

- 問い合わせ**
茂原県税事務所 ☎0475-22-1721
千葉県税務課 ☎043-223-2128





お知らせ

Notification



体力・運動能力調査（スポーツテスト）

- と き** 11月2日（日）9時～正午（受付：8時30分）
- と ころ** 白子中学校 体育館
- 対象者** 6歳（小学生）～79歳の男女
※小学生の参加については、保護者の方の付き添いをお願いします。
※中学生のみの参加には、保護者の同意が必要です。
- 内 容** 握力・上体起こし・長座体前屈に加え、年齢ごとに以下の項目を測定します。
64歳以下：反復横跳び・立ち幅跳び・20mシャトルラン
65歳以上：開眼片足立ち・10m障害物歩行・6分間歩行
- 参加費** 無料
- 持ち物** タオル、室内用の運動靴、飲み物
※運動しやすい服装でお越しください。
- 賞 品** 各クラスの成績が良かった参加者へQUOカードを贈呈します。
- 申込み** 電子申請：コードを読み取り必須事項を入力
窓口：申込書を記入し、生涯学習課へ提出
電話：生涯学習課へ連絡
- 問い合わせ** 生涯学習課 ☎33-2144



小湊鐵道バス ダイヤ改正のお知らせ

町内を運行する「大網駅～白子車庫」において2025年10月1日（水）よりダイヤ改正が実施されます。くわしくは、小湊鐵道バスのホームページをご覧ください。



地域の足を守るために

バスは、通勤・通学、通院、買い物など、町民の皆さまの暮らしを支える大切な公共交通です。

地域の足を守り、将来にわたり路線を維持していくためには、一人ひとりのご利用が大きな支えとなります。

ぜひ積極的にバスをご利用いただき、地域交通の維持にご協力をお願いいたします。



広域都市計画マスタープラン（九十九里広域都市圏）の原案の パブリックコメント実施について

千葉県では、中長期的視点に立った将来像と、その実現に向けた都市計画の大きな道筋を明らかにするため、広域都市圏ごとに広域都市計画マスタープランを策定しています。

この度、白子都市計画区域が含まれる広域都市計画マスタープラン（九十九里広域都市圏）の原案を作成しましたので、住民の皆様から広く意見をいただくため、パブリックコメントを実施いたします。

意見募集期間

令和7年10月1日（水曜日）～
令和7年10月22日（水曜日）必着

広域都市計画マスタープラン（九十九里広域都市圏）の原案の 閲覧方法

白子町役場建設課（庁舎2階）に来庁、もしくは町公式ホームページをご覧ください。

※建設課で閲覧する場合は、土日祝日を除く8時30分から17時15分の間

対象者

- ・町内に住所を有する人
- ・町内に事務所または事業所を有する個人および法人
その他団体
- ・町内に通勤または通学している人
- ・町に納税義務を有する人
- ・当該案件について利害関係のある人

意見の提出方法

所定の提出様式により、下記のいずれかの方法で提出してください。なお、電話や口頭でのご意見等は受け付けません。

※提出様式は白子町役場建設課に備え付けの用紙によるか、町公式ホームページからダウンロードしてください。

持参の場合	白子町役場建設課（庁舎2階）へ持参してください。 ※土日祝日を除く8時30分から17時15分まで
郵便の場合	〒299-4292 白子町関5074-2 白子町役場建設課宛て
ファクシミリの場合	FAX 0475-33-4132 白子町役場建設課宛て
電子メールの場合	kensetsu@town.shirako.lg.jp

ご意見の取扱いについて

お寄せいただいたご意見等は、方針策定の参考とさせていただきますが、個別の回答はいたしません。

9/10

今年もおいしい！ 新米給食で地産地消

白子町の小中学校の給食では地産地消を推進しており、白子産コシヒカリを通年で使用しています。



今年もＪＡ長生の協力により新米が届けられ、９月２日（火）から給食に登場しました。

児童たちに新米の味ついてきいてみると、ご飯をほおばりながら笑顔で食レポしてくれました。

地元の食材を味わうことで、食の大切さを学ぶとともに、地元農業への関心を深める良い機会となりました。



俳人・前田普羅の新句碑完成

長年にわたり白子町の俳句文化を支えてこられた秋葉覺（晴耕）氏より、白子町にゆかりのある俳人・前田普羅の句碑が寄贈され、玄德寺の境内に建立されました。

普羅は、父親の実家が白子町にあり、白子町の自然の美しさや力強さを詠んだ作品を多く残しています。是非、訪れてみてください。



夜あぐれば葭切近き宿なりし
よしきり
解説：白子の宿に泊った朝、目を覚ますと、鳥（よしきり）の声が近くに聞こえてきた。昨夜は、よしきりの鳴くような、川に近い宿だとは、まったく気づかなかった。

企業版 ふるさと納税

企業版ふるさと納税制度を活用し、株式会社ノート様よりご寄附をいただきました。

ホームページ



サービスサイト



企業版ふるさと納税制度を活用し、株式会社合同資源様より２事業に対し、合計３００万円のご寄附をいただきました。

ホームページ





南白亀小1年 スマリー レイナ

◎大きく口を開けて歯を磨いている自分の顔を描きました。お気に入りの緑色の歯ブラシで歯をぴかぴかに磨き、歯もにこにこ、虹も雲もにこにこ笑顔の楽しい作品になりました。

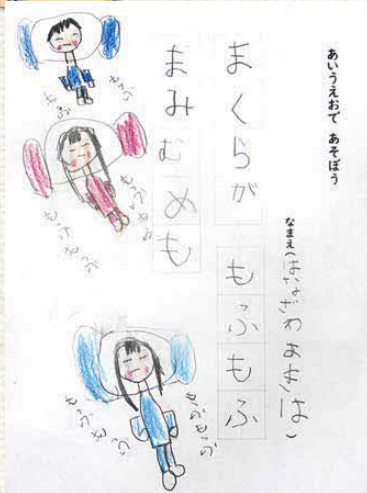

白潟小1年 花 澤 秋 羽

◎国語科「あいうえおであそぼう」で、ひらがなの五十音を学習し、オリジナルの詩を考えました。「もふもふ」の言葉がリズムよく響き、丁寧に書き上げた文字や絵からも、気持ちよさそうな様子が伝わってきます。

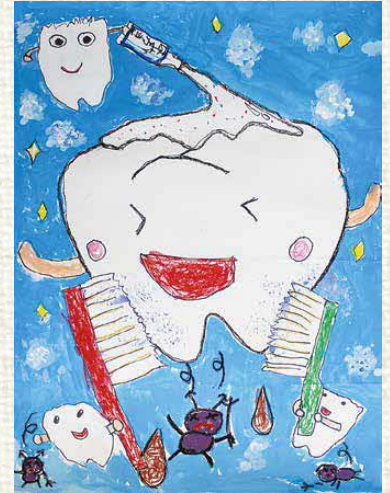

関小1年 川 崎 寛 尚

◎楽しくはみがきをしている様子が、絵の具やクレパスを使って大きく堂々と描かれています。

しらこ俳句会

一句の周辺

田 邊 和 子

羽二重餅さわるが如く赤子の手

可愛さのあまり、赤ちゃんの手をさわってみた。ぷっくりとした手は、しっとりして滑らかで、まるで搗きたての羽二重餅のようだ。

「羽二重餅」という表現が的確で、赤ちゃんを触った時の感覚が読者の手にも伝わって来るようです。

赤ちゃんの可愛い様子がほほえましく、共感できる楽しい作品でした。

滝 口 祐 一

踊り見る輪にいる祖母の杖も舞ひ

「踊り」と言えば俳句では、盆踊りのこと。杖をつき、最初は踊りを遠巻きに見ていた祖母であった。

興に乗ったのか、若い頃を思い出して、夢中で杖を動かして手振り舞っているのです。祖母のウキウキしている情景が読者にも伝わって来ます。なにより、この情景を発見した作者の視線の優しさが素敵でした。

(片岡幹男)

田 邊 和 子

羽二重餅さわるが如く赤子の手
浴衣着て令和の子供のスニーカー

中村豊子

轡手に写真の叔父や終戦日
チャンプルーのゴーヤの苦み我が人生

金井道子

沐浴の赤子のごとく桃洗ふ
アスファルト割りて草噴く長崎忌

滝口祐一

踊り見る輪にいる祖母の杖も舞ひ
普羅の本閉じては開く盆休み

片岡幹男

指に這ふ蟻を古城の草に置く
投稿の切手を選ぶ今朝の秋

秋葉晴耕

稲雀先づは追う手を打ち鳴らす
鯊日和町を貫く南白亀川

御園満映

灯籠に明り点りて闇ふかし
流星の願いを待たぬ早やさかな

片岡幹男 選

言葉の解説

轡：馬の口にくわえさせて、手綱を付ける金属の具。
羽二重：生糸を織り込んだ、緻密で肌触りの良い光沢のある上質な白生地。
普羅：白子町ゆかりの俳人前田普羅。句碑に「向日葵の月に遊ぶや漁師達」がある。
今朝の秋：秋の季語。立秋の日の朝。
稲雀：秋の季語。熟した稲に群れをなして集まる雀。

10月/Oct

2025(令和7)年

暮らしのこよみ



日	月	火	水	木	金	土
今月の納税 10月31日までに 納めましょう。 <ul style="list-style-type: none"> ●町県民税……………3期 ●国民健康保険税……4期 ●介護保険料……………4期 ●後期高齢者保険料…4期 			1 心配ごと相談(公) 9時～12時 予約制 ☎33-5746	2 不燃ゴミ(南) 資源ゴミ(関) 乾電池(関)	3	4
5	6 青少年センター休館日	7	8 心配ごと・人権・ 行政相談(公) 9時～12時 予約制 ☎33-5746 健幸スマイルスタジオ(健セ) 10時～、13時30分～ ○妊娠16週以降のママ ○未就学児のママ ※予約制・専用サイトで の事前申し込み必要	9 不燃ゴミ(関) 粗大ゴミ(白)	10	11
12	13 スポーツの日 青少年センター休館日	14 青少年センター休館日 移動交番(青セ) 10時～11時30分	15 心配ごと相談(公) 9時～12時 予約制 ☎33-5746 結核・肺がん検診(健セ) 9時～11時30分、13時～15時 40歳以上	16 粗大ゴミ(南) 資源ゴミ(白) 乾電池(白) しらこ活緑げんきくん 無料配布 (第3クリーンセンター) 13時30分～15時	17	18
19	20 青少年センター休館日 こあらっこ(健セ) 13時30分～※予約制 ○子育て相談 (ライフサポートファ イル、母子手帳)	21	22 心配ごと相談(公) 9時～12時 予約制 ☎33-5746	23 不燃ゴミ(白) 粗大ゴミ(関) 資源ゴミ(南) 乾電池(南) 移動交番(公) 10時～11時30分	24	25
26 休日開庁 8時30分～12時 令和7年度 白子町防災訓練	27 青少年センター休館日	28	29 心配ごと相談(公) 9時～12時 予約制 ☎33-5746	30 乳児健診(健セ) ○R7年6月生 13時～13時10分 (母子手帳・バスタオル) ○R6年10月、R7年3月生 13時15分～13時30分 (母子手帳・バスタオル・ 使用中の歯ブラシ) 移動交番(青セ) 10時～11時30分	31	11/1

(役)…役場 (健セ)…健康づくりセンター (公)…公民館 (青セ)…青少年センター (関)…関地区 (南)…南白亀地区 (白)…白湯地区

●休日の当番医案内

※あらかじめ医療機関へ連絡してから受診してください。

▶休日当番医の診療時間 午前9時～午後5時
 ▶変更になる場合もありますので、「医療機関」または「消防本部」
 (0475-24-0119) に確認してください。

月 日	内 科	外 科
10月5日	長 生 八 積 医 院 0475-32-3282	穴 倉 病 院 0475-24-2171
10月12日	君 塚 病 院 0475-25-1811	塩 田 記 念 病 院 0475-35-0099
10月13日	鵜 澤 医 院 0475-34-2008	菅 原 病 院 0475-25-1171
10月19日	大 多 和 医 院 0475-33-6111	穴 倉 病 院 0475-24-2171
10月26日	よねもと整形外科 0475-40-1065	公 立 長 生 病 院 0475-34-2121

マチイロ



広報しらこをアプリでご覧
 いただけます。

※広報の送付を希望される方
 に郵送しています。
 ご希望の方は、企画財政課
 へお申し込みください。

こども急病
 電話相談

☎局番なしの #8000 ダイヤル回線からは043-242-9939
 毎日 午後7時～翌日午前8時

夜間急病
 診療所

診療科目 内科・小児科 長生都市保健センター内(茂原市八千代1-5-4)
 診療時間 午後8時～午後11時 受付時間 午後7時45分～午後10時45分 ☎0475-24-1010

■編集・発行/白子町役場 企画財政課 ☎33-2180

〒299-4292 千葉県長生郡白子町関5074-2

■ホームページアドレス <https://www.town.shirako.lg.jp>

■Eメールアドレス info@town.shirako.lg.jp

※「☎33-」から始まる電話番号の市外局番は、「0475」です。

※QRコードは株式会社デンソーウェブの登録商標です。